Домашнее задание по сольфеджио для 4 класса

1) **Повторить** новую тему - Переменный размер.

Обычно размер такта, указанный в начале музыкального произведения, сохраняется до конца этого произведения. Если размер такта изменяется до окончания произведения (иногда он может меняться и не один раз), то такой размер называется ***переменным.***

Переменный размер часто встречается в народной музыке и в музыке XX века.

2) **Хорошо простучите данный ритм**

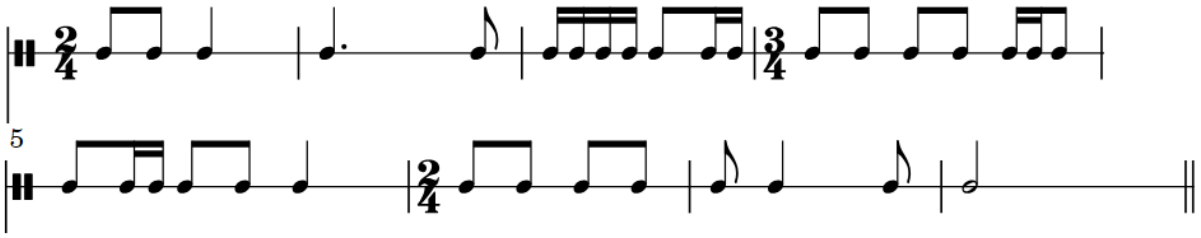

3) После того, как простучали ритм, **сочините** на этот ритм свою мелодию в любой тональности **и запишите ее** в тетради.

4) Сочиненную мелодию обязательно **проиграйте не меньше 5 раз без ошибок** на своем инструменте и **спойте с дирижированием.**

Дорогие ребята и родители!

По всем вопросам (непонятная тема, трудности с домашним заданием и др.) можно и **нужно писать мне на почту** darsert.solf@gmail.com