# Домашнее задание по сольфеджио для 5 класса

1) **Повторить** новую тему - *Характерные интервалы*.
Характерные интервалы – это хроматические интервалы, которые строятся только в гармоническом мажоре и миноре.
В каждом характерном интервале есть ступень характерная для **гармонического** вида мажора или минора. Эта ступень может являться как нижним, так и верхним звуком в любом характерном интервале.
К характерным интервалам относятся:

Увеличенная секунда (**Ув.2**)

Уменьшенная септима (**Ум.7**)

Увеличенная квинта (**Ув.5**)

Уменьшенная кварта (**Ум.4**)

Ступени, на которых строятся характерные интервалы:

| | мажор | минор |
|---|---|---|
| ув$_2$ | VIb | VI |
| ум$_7$ | VII | VII# |
| ув$_5$ | VIb | III |
| ум$_4$ | III | VII# |

2) **Перепишите** данную мелодию в тетрадь по сольфеджио. Определите и подпишите тональность. **Сыграйте ее по нотам** на своем инструменте несколько раз, а затем **спойте с дирижированием** (не менее 3 раз).

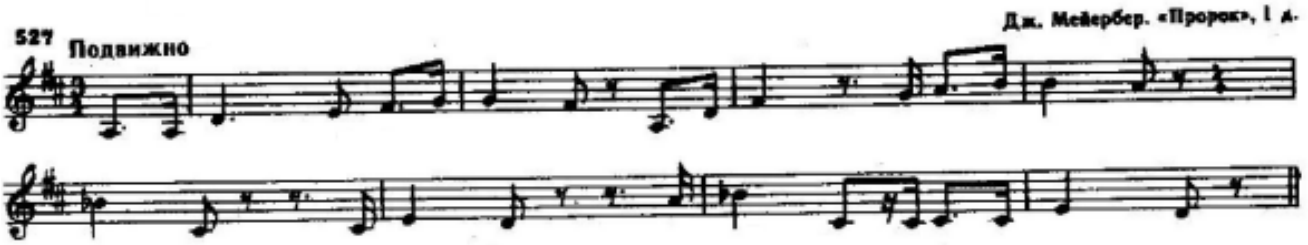


3) **Обведите** в этой мелодии движение по звукам характерных интервалов, **разрешите** и **подпишите их.**