Домашнее задание по сольфеджио для 5 класса

1) **Повторить** тональность - Ре-бемоль мажор (Des-dur).

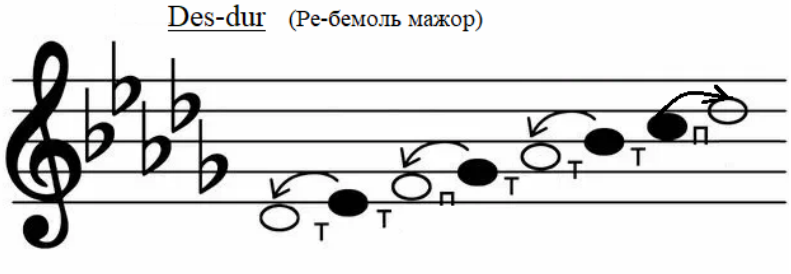

2) **Постройте** в тетради аккордовую последовательность в тональности Des-dur, **сыграйте** её на фортепиано без ошибок (на уроке играем на фортепиано на оценку):

T53 - D6 - T53, T53 - D64 - T6, T53 - S6 - T64- D7 - T3

3) **Перепишите** в тетрадь по сольфеджио мелодию песни Шуберта “Форель”, подпишите тональность. **Транспонируйте письменно** эту мелодию в Ре-бемоль мажор.
Сыграйте на фортепиано и **пойте** с дирижированием эту мелодию в Ре-бемоль мажоре.

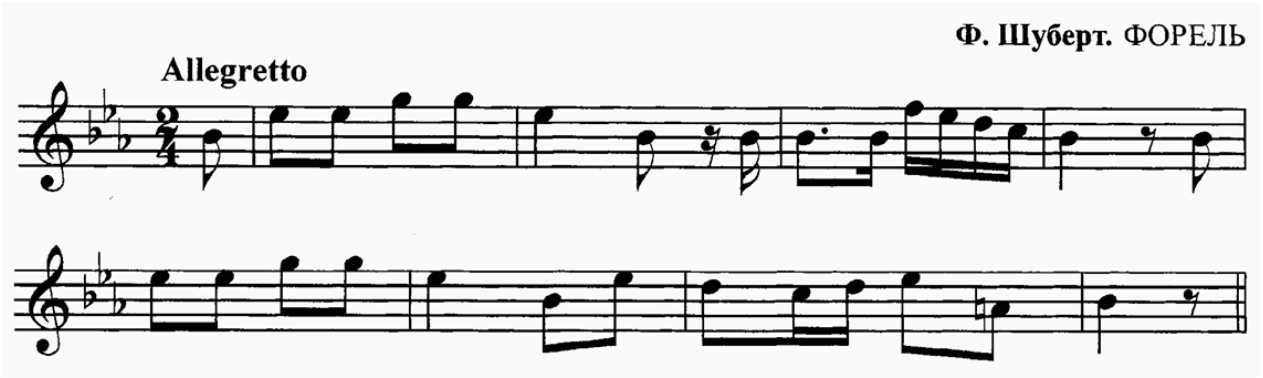

Дорогие ребята и родители!
По всем вопросам (непонятная тема, трудности с домашним заданием и др.) можно и **нужно писать мне на почту** darsert.solf@gmail.com